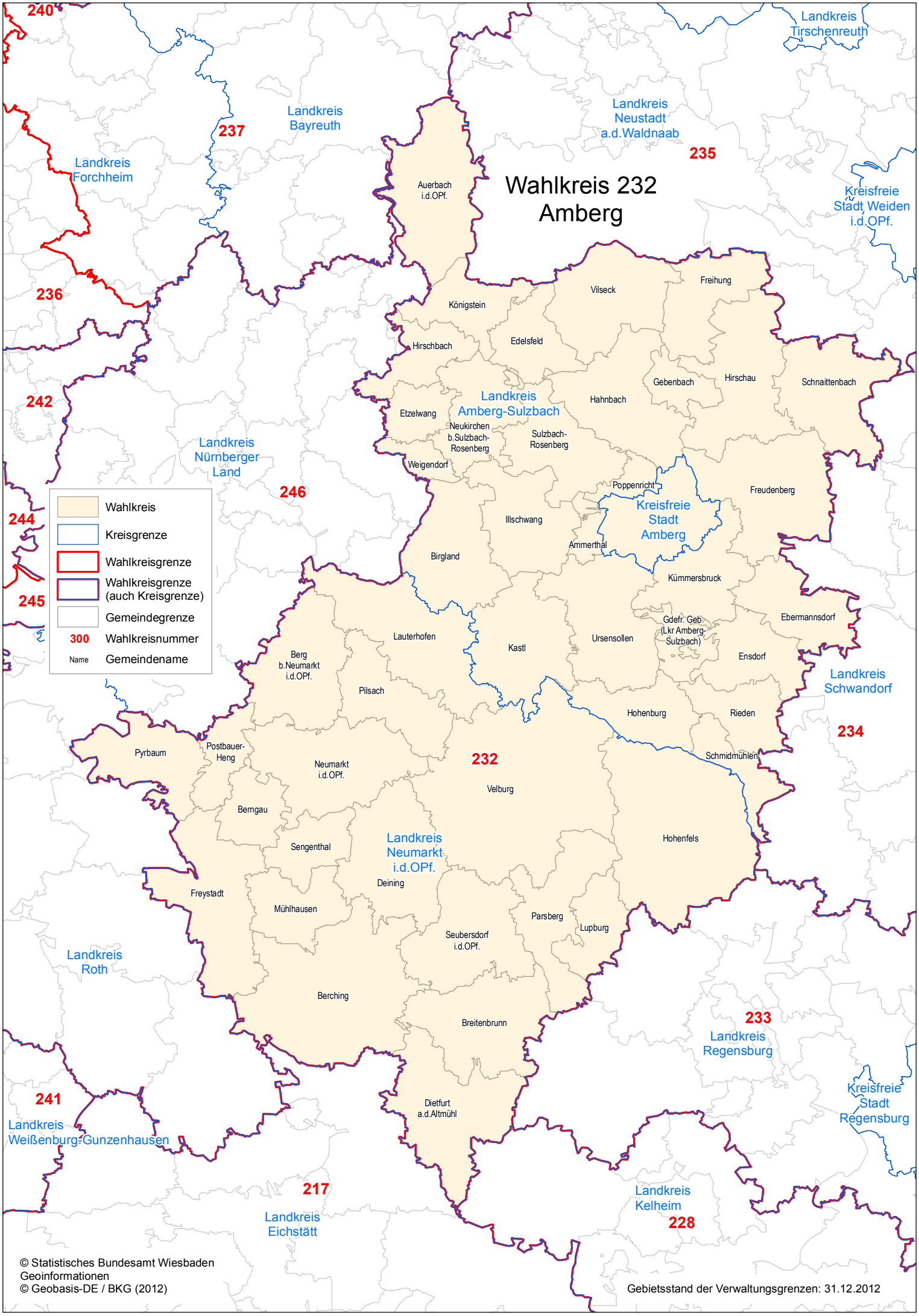
Wahlkreis 232
Amberg
240
237
236
242
244
245
246
235
234
232
233
241
217
228
Landkreis Forchheim
Landkreis Bayreuth
Landkreis Tirschenreuth
Landkreis Neustadt a.d.Waldnaab
Kreisfreie Stadt Weiden i.d.OPf.
Landkreis Nürnberger Land
Landkreis Amberg-Sulzbach
Kreisfreie Stadt Amberg
Landkreis Schwandorf
Landkreis Neumarkt i.d.OPf.
Landkreis Roth
Landkreis Regensburg
Kreisfreie Stadt Regensburg
Landkreis Weißenburg-Gunzenhausen
Landkreis Eichstätt
Landkreis Kelheim
Auerbach i.d.OPf.
Königstein
Vilseck
Freihung
Hirschbach
Edelsfeld
Gebenbach
Hirschau
Schnaittenbach
Hahnbach
Etzelwang
Neukirchen b.Sulzbach-Rosenberg
Sulzbach-Rosenberg
Weigendorf
Poppenricht
Freudenberg
Illschwang
Ammerthal
Birgland
Kümmersbruck
Gdefr. Geb. (Lkr Amberg-Sulzbach)
Ebermannsdorf
Lauterhofen
Kastl
Ursensollen
Ensdorf
Berg b.Neumarkt i.d.OPf.
Pilsach
Hohenburg
Rieden
Pyrbaum
Postbauer-Heng
Neumarkt i.d.OPf.
Schmidmühlen
Velburg
Berngau
Hohenfels
Sengenthal
Deining
Freystadt
Mühlhausen
Parsberg
Lupburg
Seubersdorf i.d.OPf.
Berching
Breitenbrunn
Dietfurt a.d.Altmühl
Wahlkreis
Kreisgrenze
Wahlkreisgrenze
Wahlkreisgrenze (auch Kreisgrenze)
Gemeindegrenze
300 Wahlkreisnummer
Name Gemeindename
© Statistisches Bundesamt Wiesbaden
Geoinformationen
© Geobasis-DE / BKG (2012)
Gebietsstand der Verwaltungsgrenzen: 31.12.2012