Wahl zum 21. Deutschen Bundestag
Wahlkreis 70
Anhalt – Dessau – Wittenberg

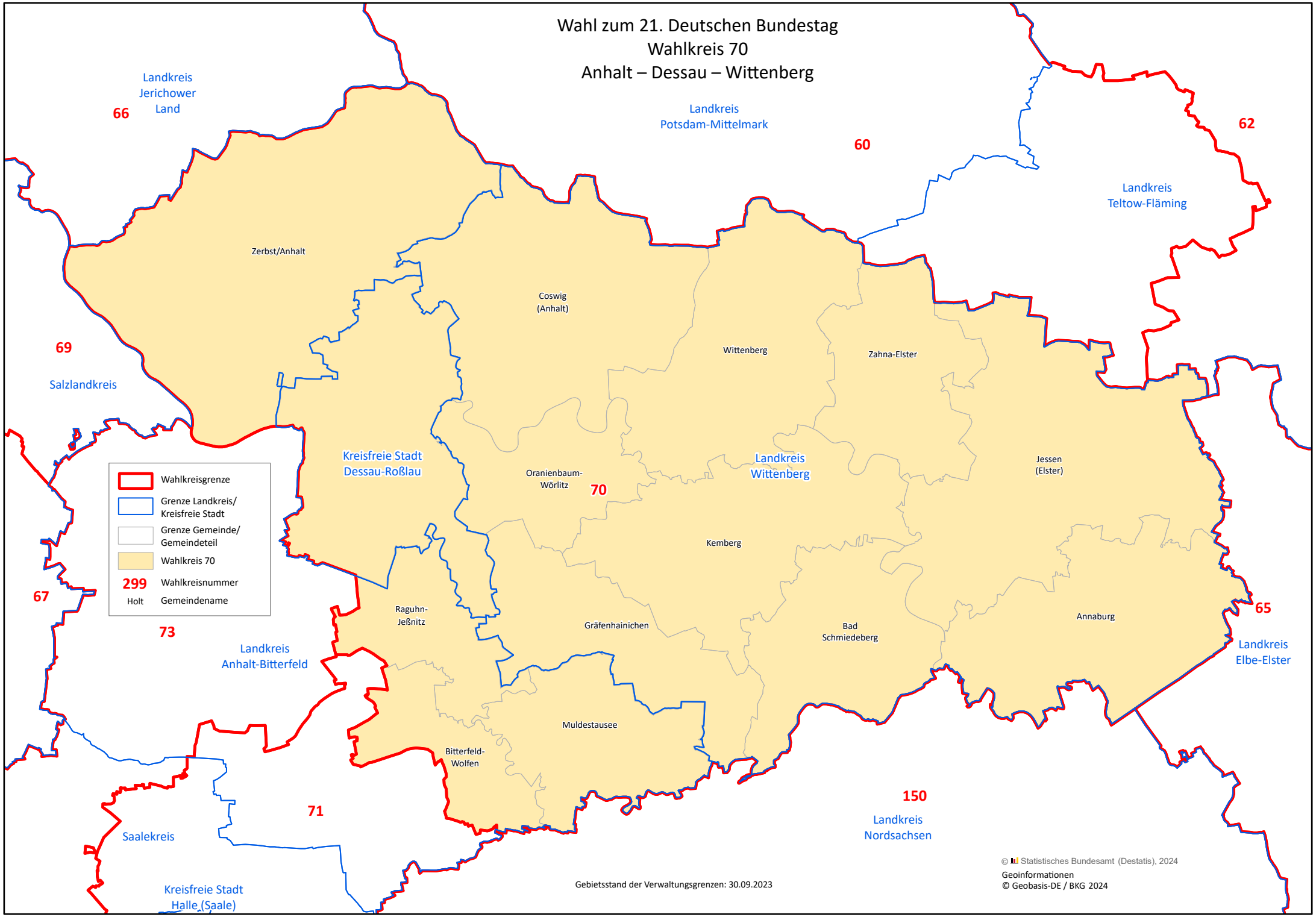

Gebietsstand der Verwaltungsgrenzen: 30.09.2023