

Wahl zum 19. Deutschen Bundestag Wahlkreis 118 - 120 der Städte Essen und Mülheim an der Ruhr

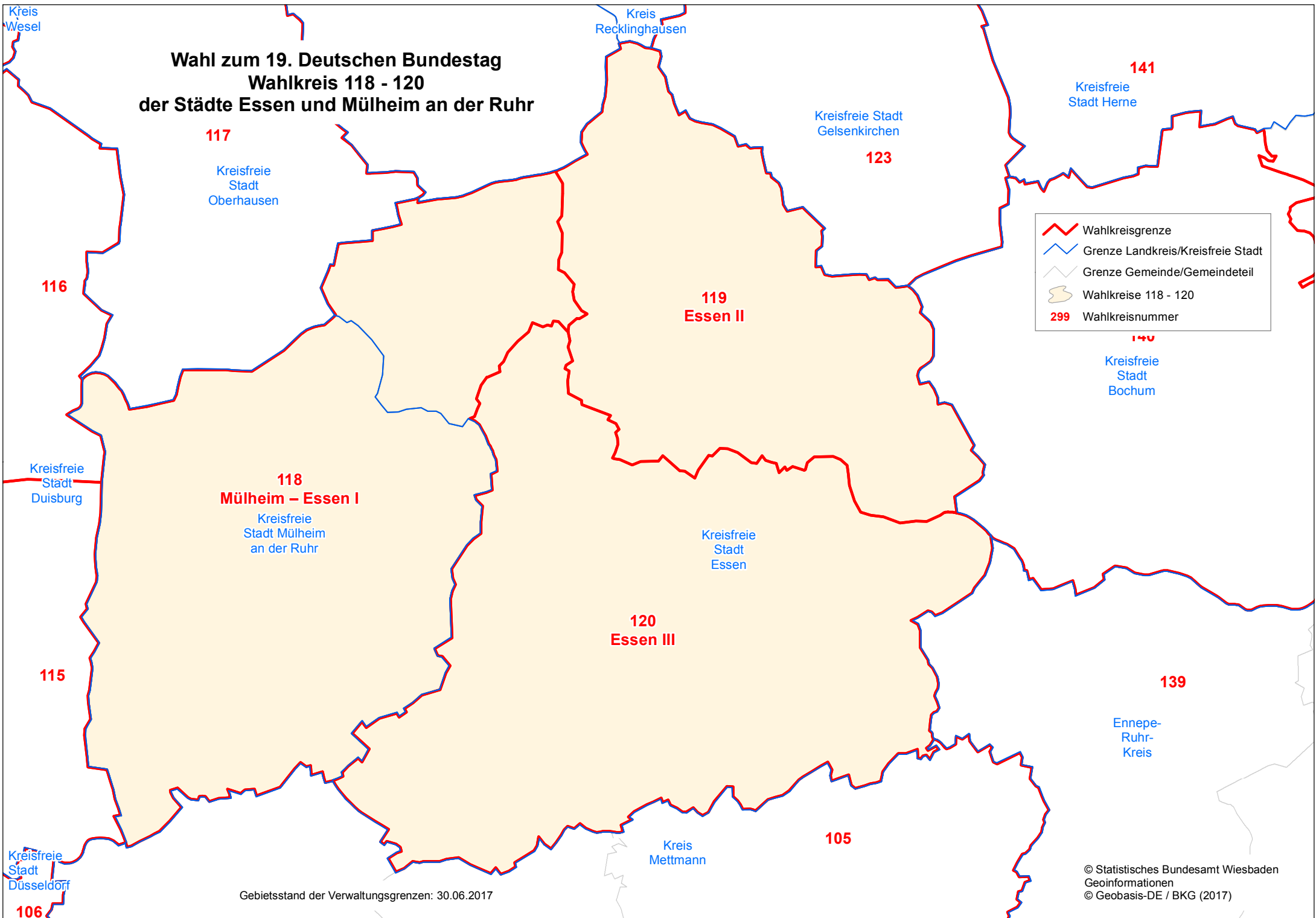

- Wahlkreisgrenze
- Grenze Landkreis/Kreisfreie Stadt
- Grenze Gemeinde/Gemeindeteil
- Wahlkreise 118 - 120
- 299 Wahlkreisnummer

Gebietsstand der Verwaltungsgrenzen: 30.06.2017