

Wahl zum 21. Deutschen Bundestag  
Wahlkreis 148  
Olpe – Märkischer Kreis I

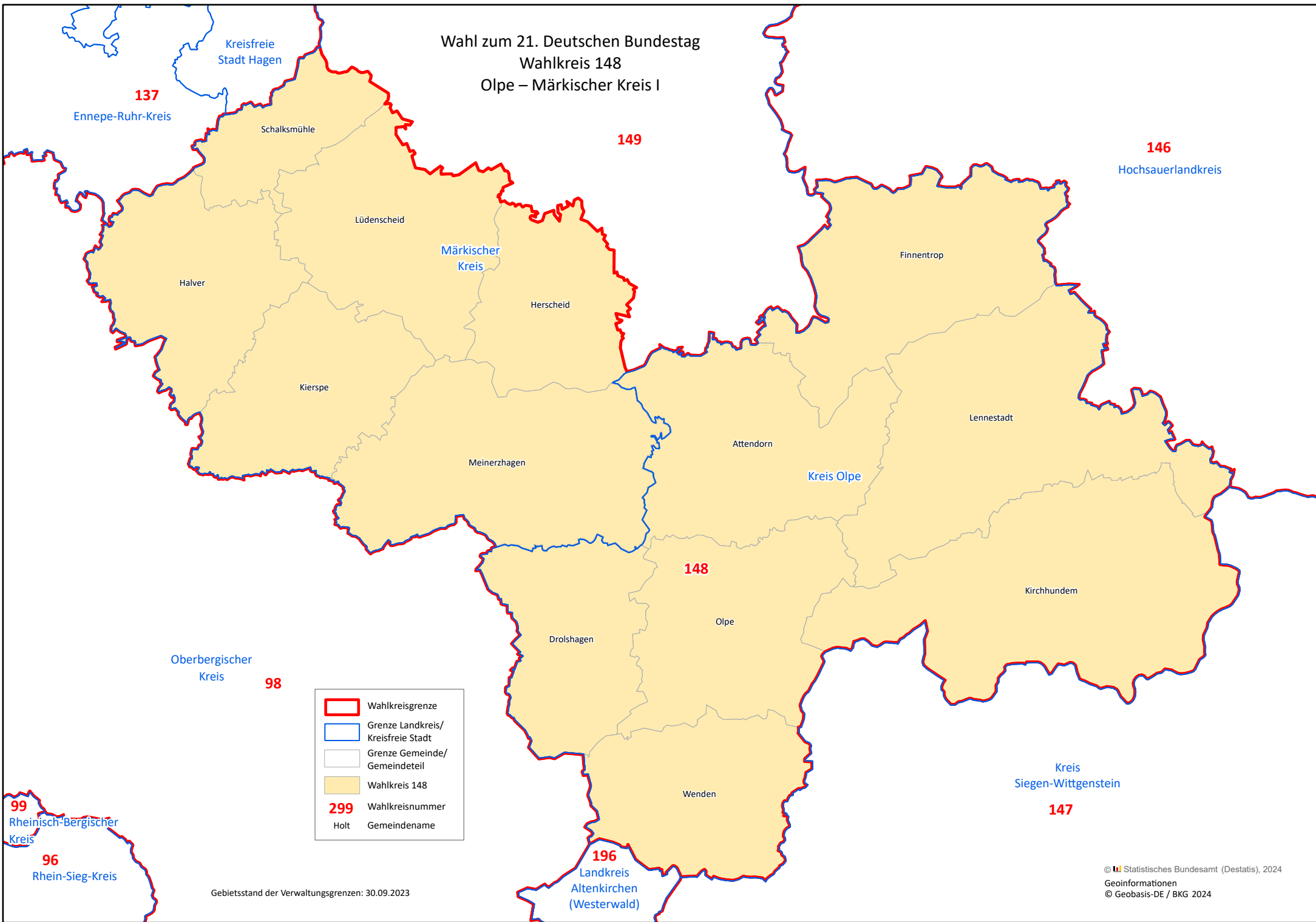

|            |                                       |
|------------|---------------------------------------|
|            | Wahlkreisgrenze                       |
|            | Grenze Landkreis/<br>Kreisfreie Stadt |
|            | Grenze Gemeinde/<br>Gemeindeteil      |
|            | Wahlkreis 148                         |
| <b>299</b> | Wahlkreisnummer                       |
| Holt       | Gemeindenname                         |

Gebietsstand der Verwaltungsgrenzen: 30.09.2023